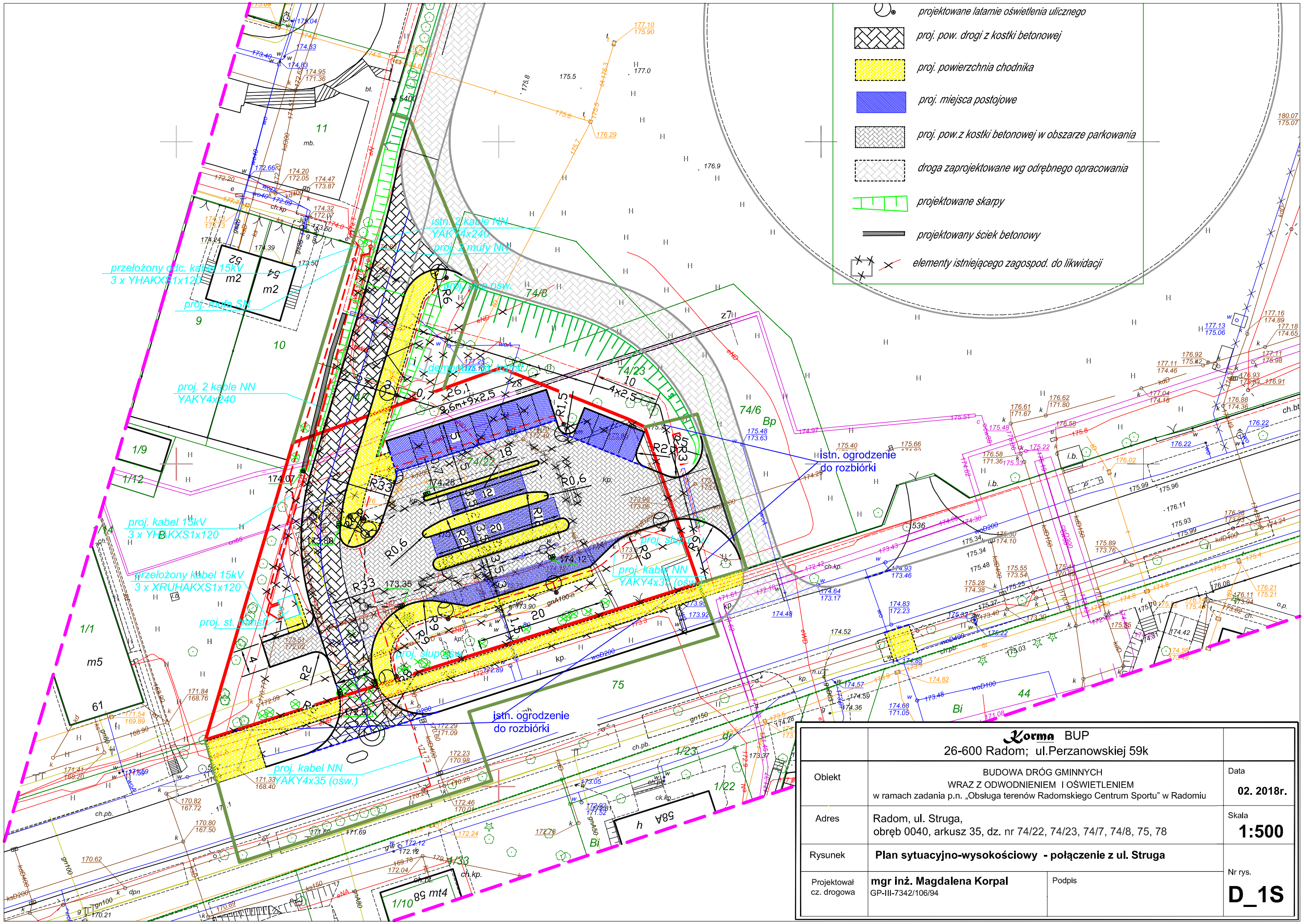

	Korma BUP 26-600 Radom; ul.Perzanowskiej 59k	
Obiekt	BUDOWA DRÓG GMINNYCH WRAZ Z ODWODNIENIEM I OŚWIETLENIEM w ramach zadania p.n. „Obsługa terenów Radomskiego Centrum Sportu" w Radomiu	Data **02. 2018r.**
Adres	Radom, ul. Struga, obręb 0040, arkusz 35, dz. nr 74/22, 74/23, 74/7, 74/8, 75, 78	Skala **1:500**
Rysunek	**Plan sytuacyjno-wysokościowy - połączenie z ul. Struga**	
Projektował cz. drogowa	**mgr inż. Magdalena Korpal** GP-III-7342/106/94 Podpis	Nr rys. **D_1S**